Пролетарі всіх країн, єднайтеся!

ПЕДАГОГІЧНІ КАДРИ

ОРГАН РЕКТОРАТУ, ПАРТКОМУ, КОМІТЕТУ ЛКСМУ, МІСЦЕВКОМУ ТА ПРОФКОМУ КИЇВСЬКОГО ДЕРЖАВНОГО ПЕДАГОГІЧНОГО ІНСТИТУТУ ІМЕНІ О. М. ГОРЬКОГО.

№ 36 (504) | Середа, 11 листопада 1970 року. | Ціна 1 коп. Рік видання 15-й.

УКАЗ

ПРЕЗИДІЇ ВЕРХОВНОЇ РАДИ УКРАЇНСЬКОЇ РСР

Про нагородження Київського державного педагогічного інституту імені О. М. Горького Почесною Грамотою Президії Верховної Ради Української РСР

За заслуги в підготовці висококваліфікованих педагогічних кадрів та в зв'язку з п'ятдесятиріччям з дня заснування нагородити Київський державний педагогічний інститут імені О. М. Горького Почесною Грамотою Президії Верховної Ради Української РСР.

Голова Президії Верховної Ради Української РСР О. ЛЯШКО.
Секретар Президії Верховної Ради Української РСР А. ЗЛЕНКО.

м. Київ, 4 листопада 1970 року.

ВІДЗНАЧАЮЧИ ПІВВІКОВИЙ ЮВІЛЕЙ

УРОЧИСТІ ЗБОРИ

5 листопада ще задовго до початку урочистостей до Жовтневого палацу культури потекли струмочки святково одягнених людей. Це збиралися на своє свято — відзначати 50-річний ювілей рідного інституту — викладачі, студенти, співробітники Київського державного педагогічного інституту імені О. М. Горького, а також численні гості. Ще вранці інститут облетіла радісна звістка: за заслуги в підготовці вчительських кадрів та в зв'язку з п'ятдесятиріччям з дня заснування Київський педагогічний удостоєний високої нагороди — відзначений *Почесною Грамотою Президії Верховної* Ради Української РСР. Знаменно, що ця визначна подія в житті колективу інституту сталася напередодні свята Великого Жовтня. Тож, настрій у всіх освітян-горьківців особливо урочистий, піднесений.

У президії урочистих зборів професорсько- в и к л адацького складу, студентів та співробітників інституту, присвячених врученню вузу Почесної Грамоти Президії Верховної Ради Української РСР, перший заступник Голови Президії Верховної Ради УРСР С. О. Стеценко, міністр освіти УРСР П. П. Удовиченко, секретар Київського обкому КП України Ф. М. Рудич, заступник міністра вищої і середньої спеціальної освіти УРСР В. Ю. Маланчук, колишні вихованці вузу: директор Вербської школи-інтернату, член-кореспондент АПН СРСР, Герой Соціалістичної праці Г. Д. Нестеренко, дійсний член АПН СРСР Г. С. Костюк, ректор Черкаського педінституту, професор, Герой Радянського Союзу О. В. Тканко, професор Київського педінституту П. К. Волинський, письменник, Герой Радянського Союзу Ю. О. Збанацький та багато інших шановних гостей і викладачів інституту.

Збори відкрив коротким вступним словом секретар партійного комітету інституту В. Ю. Ніколаєнко.

Звучить мелодія Державного гімну Радянського Союзу.

Одностайно обирається почесна президія урочистих зборів у складі Політбюро ЦК КПРС.

За одностайним рішенням зборів професор Г. М. Удовиченко, доцент А. І. Сапожніков, та студенти-відмінники інституту несуть покладати до пам'ятника Володимиру Іллічу Леніну корзину живих квітів.

Під звуки маршу Герої Радянського Союзу Б. Р. Єремеєв та Т. М. Шашло, доцент О. І. Бугайов вносять до залу прапор інституту і встановлюють його на сцені. І ніби приймаючи естафету з рук ветеранів, під інститутським знаменом виструнчились у почесній варті юнаки й дівчата — кращі студенти інституту.

Слово надається першому заступникові Голови Президії Верховної Ради УРСР С. О. Стеценку, який під бурхливі оплески присутніх оголошує Указ, вручає представникам інституту Почесну Грамоту Президії Верховної Ради Української РСР і поздоровляє колектив вузу з високою відзнакою.

Ректор інституту, доктор філологічних наук, професор О. К. Романовський розповів про шлях, пройдений вищим учбовим закладом за 50 років свого існування і від імені багатотисячного колективу щиро подякував Комуністичній партії та Урядові республіки за постійну турботу про освітян та за високу відзнаку.

Високу оцінку діяльності столичного педагогічного інституту дав у своєму виступі міністр освіти УРСР П. П. Удовиченко. Він говорив про нові перспективи розвитку столичного вузу, поздоровив присутніх у залі із святом.

На вечорі виступили також секретар Київського обкому КП України Ф. М. Рудич, заступник міністра вищої і середньої спеціальної освіти УРСР В. Ю. Маланчук та інші шановні гості — представники партійних, радянських і громадських організацій, підприємств міста, а також кращі люди вузу: викладачі, випускники, студенти.

Ректору інституту, представникам партійної, комсомольської та громадських організацій вручаються численні вітальні адреси від установ та організацій міста. Ювілярів тепло привітали юні ленінці — піонери однієї із шкіл Радянського району.

З великим піднесенням учасниками зборів були прийняті вітальні листи ЦК КПРС, Президії Верховної Ради і Раді Міністрів СРСР, ЦК КП України, Президії Верховної Ради і Раді Міністрів УРСР.

Урочисті збори оголошуються закритими. На закінчення відбувся великий концерт, який дали самодіяльні митці з різних факультетів інституту.

ПОДЯКА

Старанно попрацювали над оформленням святкових колон студенти дефектологічного факультету Н. Авраменко, В. Бондаренко, В. Павлова, М. Скоробогач, В. Шевченко, О. Василенко, П. Пісковий, В. Вдовенко, А. Кривоноса, І. Новікова, А. Слінченко, Н. Сірко, В. Цьосенко, В. Поминальний, Л. Лещенко, В. Баранецький, З. Якимцева, З. Дяченко та Л. Грищенко.

Під керівництвом викладачів Л. М. Кохан, О. Д. Корнійчука, Є. О. Білевича та С. В. Новікової ці студенти доклали багато вміння і хисту у виготовленні різноманітних матеріалів та святкових атрибутів, що заквітчали колони горьківців під час Жовтневої демонстрації.

Ректорат інституту та деканат факультету висловлюють цим товаришам подяку.

З ПОТОКУ ПОЗДОРОВЛЕНЬ І ВІТАНЬ

Рядки з телеграм

ПАЛКО ВІТАЄМО КОЛЕКТИВ КИЇВСЬКОГО ДЕРЖАВНОГО ПЕДАГОГІЧНОГО ІНСТИТУТУ В ЗВ'ЯЗКУ ІЗ 50-РІЧЧЯМ З ДНЯ ЗАСНУВАННЯ ВУЗУ ТА ВИСОКОЮ УРЯДОВОЮ НАГОРОДОЮ — ПОЧЕСНОЮ ГРАМОТОЮ ПРЕЗИДІЇ ВЕРХОВНОЇ РАДИ УРСР. БАЖАЄМО ТВОРЧИХ УСПІХІВ У ПІДГОТОВЦІ І ВИХОВАННІ ВИСОКОКВАЛІФІКОВАНИХ СПЕЦІАЛІСТІВ ДЛЯ РАДЯНСЬКОЇ ШКОЛИ.

ЦЕНТРАЛЬНИЙ КОМІТЕТ ЛЕНІНСЬКОЇ КОМУНІСТИЧНОЇ СПІЛКИ МОЛОДІ УКРАЇНИ.

ПОЗДОРОВЛЯЮ КОЛЕКТИВ ІНСТИТУТУ З П'ЯТДЕСЯТИРІЧЧЯМ. БАЖАЮ ДАЛЬШИХ ТВОРЧИХ УСПІХІВ У ПІДГОТОВЦІ ПЕДАГОГІЧНИХ КАДРІВ.

Міністр освіти СРСР ПРОКОФ'ЄВ.

МІНІСТЕРСТВО ОСВІТИ ГАРЯЧЕ ПОЗДОРОВЛЯЄ ВИКЛАДАЧІВ, СТУДЕНТІВ, СПІВРОБІТНИКІВ З НАГОРОДЖЕННЯМ ІНСТИТУТУ ПОЧЕСНОЮ ГРАМОТОЮ ПРЕЗИДІЇ ВЕРХОВНОЇ РАДИ УРСР. БАЖАЄМО ДАЛЬШИХ ТВОРЧИХ УСПІХІВ У ПІДГОТОВЦІ ВИСОКОКВАЛІФІКОВАНИХ ВЧИТЕЛІВ РАДЯНСЬКОЇ ШКОЛИ, ЗДАТНИХ ВИКОНУВАТИ ПОЧЕСНІ ЗАВДАННЯ ПО НАВЧАННЮ, КОМУНІСТИЧНОМУ ВИХОВАННЮ ПІДРОСТАЮЧИХ ПОКОЛІНЬ.

Міністр освіти УРСР П. УДОВИЧЕНКО.

КОЛЕКТИВ КРИВОРІЗЬКОГО ПЕДІНСТИТУТУ І Я ОСОБИСТО ЯК ВИПУСКНИК ЦЬОГО ІНСТИТУТУ СЕРДЕЧНО ВІТАЮ ВАС І ПРОФЕСОРСЬКО-ВИКЛАДАЦЬКИЙ КОЛЕКТИВ З НАГОДИ 50-РІЧЧЯ З ДНЯ ЗАСНУВАННЯ ІНСТИТУТУ ТА НАГОРОДЖЕННЯ ПОЧЕСНОЮ ГРАМОТОЮ ПРЕЗИДІЇ ВЕРХОВНОЇ РАДИ УРСР. БАЖАЄМО ВАМ, ШАНОВНІ ТОВАРИШІ, ВЕЛИКИХ УСПІХІВ У ПОЧЕСНІЙ СПРАВІ ВИХОВАННЯ МАЙБУТНІХ ВЧИТЕЛІВ.

Ректор Криворізького педінституту доцент МАЗУР.

ЗВОРОТНА АДРЕСА — „ШКОЛА..."

Дорогі товариші! В день 50-річчя вашого інституту колектив учителів батьків та учнів школи № 153 ім. О. С. Пушкіна шле вам найщиріші поздоровлення.

З допомогою кафедр російської мови, російської літератури, музично-педагогічної кафедри наша школа здійснює поглиблене вивчення російської літератури, поліпшує хорове і музичне виховання учнів. Тісна співдружність з кафедрою педагогіки допомагає школі вести навчання і виховання учнів на високому науковому рівні, а також проводити заняття університету для батьків.

У нашій школі працюють випускники вашого інституту, фахівці з різних предметів, і їхні імена ми називаємо серед кращих вчителів школи.

Ваша благородна праця у підготовці педагогічних кадрів дає школам велику користь у справі навчання і виховання учнів в дусі комуністичної моралі.

Бажаємо вам, дорогі товариші, успіхів в роботі, щастя і радощів в житті.

Слава нашій Великій Батьківщині!

Слава рідній Комуністичній партії Радянського Союзу!

Директор школи № 153 ім. О. Пушкіна, заслужена вчителька УРСР БОДРОВА.
Секретар партбюро школи МУРАВИОВА.
Голова МК НОВСЬКА.

⊙ ⊙

Дирекція Київської середньої школи № 24 висловлює подяку за допомогу в проведенні уроків фізики у 6—8 класах і виготовлення навчального обладнання групі студентів-практикантів фізико-математичного факультету: В. Арикову, В. Бибику, О. Бакуну, Б. Бойко, В. Бережному, Ю. Жуку, В. Климову, І. Косенку, І. Погребній, Ф. Форіну. Ними була проведена велика виховна робота з учнями старших класів.

Дирекція, партійна організація школи дякують також керівникові групи доц. О. І. Бугайову за вмілу організацію і плідно проведену практику.

Директор школи В. СТАХОВА.

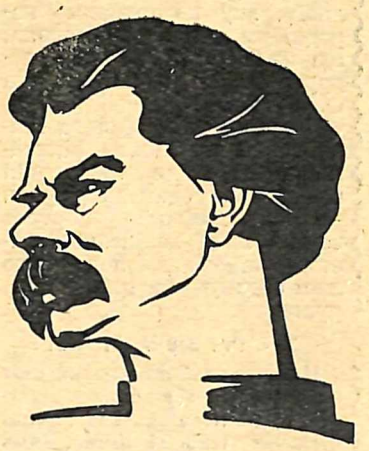

Малюнок М. Кириченка.

ВІТАЛЬНІ АДРЕСИ

Важко навіть перерахувати всі вітальні адреси, які надійшли інституту-ювіляру в день 50-річчя. З вузівським святом і почесною урядовою відзнакою інституту нас поздоровили: Міністерство освіти УРСР та Український республіканський Комітет профспілки працівників освіти, вищої школи і наукових установ; Київський обком КП України та Виконком Київської обласної Ради депутатів трудящих; Радянський райком КП України, Виконком Радянської Райради депутатів трудящих та Радянський РК ЛКСМУ; Міністерство вищої і середньої спеціальної освіти Української РСР; Київський обласний комітет ЛКСМУ; Президія республіканської ради педагогічного товариства УРСР; Науково-дослідний інститут педагогіки УРСР; дирекція та колектив видавництва «Радянська школа»; Київський державний педагогічний інститут іноземних мов; Черкаський державний педагогічний інститут ім. 300-річчя возз'єднання України з Росією; Київський державний університет ім. Т. Г. Шевченка та багато інших організацій, установ, навчальних закладів.

Ректорат, партійний комітет, комсомольська та громадські організації інституту складають щиру подяку колективам та товаришам, які надіслали вітальні адреси, поздоровчі телеграми та листи з нагоди вузівського ювілею. Всі ці хвилюючі документи будуть передані на зберігання до музею інституту.

Новини одного факультету

НОВІ ЕКСПОНАТИ

Рада ленінської кімнати дефектологічного факультету намагається зробити все належне, щоб у її експозиції були оригінальні експонати, котрі б відтворювали багатогранне життя вождя всесвітнього пролетаріату В. І. Леніна.

В переддень 100-річчя з дня народження Ілліча ленкімната поповнилась цікавим експонатом — горельєфною композицією «Ленін у Розливі», яку подарували народні умільці з м. Коропа, що на Чернігівщині, — подружжя М. Гара-Жук та О. Лукаш.

І ось недавно Микола Михайлович та Олена Михайлівна передали ленінській кімнаті ще один подарунок — барельєфний портрет вождя. Рада ленінської кімнати надіслала подружжю лист-подяку за цінні подарунки.

ЗУСТРІЧ З ВЧИТЕЛЯМИ

Напередодні Жовтневих свят на факультеті відбулася зустріч студентів з вчителями спеціальних шкіл м. Києва. Тема зустрічі: «Особливості роботи вчителя-дефектолога».

Вчителі сурдо- та олігофренопедагоги розповіли студентам про гуманну і разом з тим важку роботу вчителя-дефектолога, закликали їх сумлінно оволодівати педагогічними науками, а також відповіли на численні запитання студентів.

ДОПОМОГА РАДГОСПОВІ

Вже стало традицією на нашому факультеті восени надавати допомогу у збиранні врожаю працівникам сільського господарства. Нещодавно студенти-логопеди II-го курсу працювали у радгоспі села Ревне Бориспільського району. Студенти сортували картоплю і вантажили її на автомашини. Всі студенти працювали організовано, проте все ж хочеться відзначити за відмінну роботу Миколу Книра, сестер Тетяну і Галину Миколаєнко, Миколу Темченка та Надію Гусак.

Робітники радгоспу подякували студентам за допомогу.

ЕКСКУРСІЯ ПО ЧЕРКАЩИНІ

Нещодавно група студентів-дефектологів кількістю понад 30 осіб здійснила автобусну подорож за маршрутом Київ — Канів — Корсунь - Шевченківський — Київ. Мета подорожі — ознайомитись з історичними та літературними пам'ятними місцями Черкаської області.

У Каневі студенти відвідали могилу великого Кобзаря, ознайомились у музеї з його життям і творчістю. У Корсунь-Шевченківському студенти відвідали музей історичної Корсунь-Шевченківської битви.

Екскурсію по Черкащині організувало комсомольське бюро факультету.

ПОЄДИНОК ВЕСЕЛИХ І ВИНАХІДЛИВИХ

24 жовтня в актовому залі інституту відбулася зустріч між командами КВК фізико-математичного та дефектологічного факультетів. Щастя усміхнулося дефектологам. Зустріч закінчилася з рахунком 40:38 на їхню користь. Отже, дефектологи вийшли в фінал.

В. САКУН, наш кор.

У НАШИХ ПІДШЕФНИХ

МІЦНІЮТЬ ЗВ'ЯЗКИ

На фото: зустріч викладачів Київського педінституту з викладачами Богуславського педагогічного училища.

З року в рік міцніють творчі зв'язки між Київським педагогічним інститутом і Богуславським педучилищем. Нещодавно у Богуславі відбулося об'єднане засідання кафедр педагогіки, дошкільної педагогіки, психології КДПІ імені Горького та педагогічної ради Богуславського педучилища. Засідання було присвячене 50-річчю промови В. І. Леніна на III з'їзді РКСМ. У роботі засідання взяли участь всі члени педагогічного колективу Богуславського педучилища, студенти-випускники училища, представники Київського інституту удосконалення кваліфікації учителів, аспіранти кафедри педагогіки інституту.

Присутні з великим інтересом прослухали змістовні доповіді викладачів інституту, зокрема такі, як «Промова В. І. Леніна на III з'їзді РКСМ — програма комуністичного виховання молоді» (проф. С. Литвинов,) «В. І. Ленін про вчителя» (проф. Д. Ніколенко), «Ленінські принципи міцного засвоєння знань» (доц. І. Копачов), «Вчитися працювати у Леніна» (доц. О. Татенко) та ряд інших.

Колеги-педагоги обговорили деякі складні дидактичні проблеми, принципи та методи. Жваво пройшло обговорення актуальних проблем навчально-виховної роботи двох педагогічних закладів, відбулася розмова про завдання колективів у вихованні молоді на сучасному етапі, про підготовку до гідної зустрічі XXIV з'їзду КПРС.

Викладачі педінституту побували на уроках у викладачів педучилища, зробили аналіз цих уроків, дали поради щодо дальшого піднесення рівня викладання педагогічних дисциплін у педучилищі.

Великий інтерес викликали у викладачів училища нові дослідження з дидактики, які проводять викладачі кафедр педагогіки. Доповіді, поради вчених столичного педінституту допомогли зрозуміти всю складність обговорюваних проблем, дали «ключ» до розв'язання багатьох питань.

Від імені колективу педагогів-богуславців директор педучилища Ю. Чигирик щиро подякував шефам за творчу зустріч і висловив впевненість, що дружні зв'язки з Київським педінститутом будуть міцніти й надалі.

Т. МОРОЗ,
викладач Богуславського педагогічного училища.

Після виступу ГАЗЕТИ

У матеріалі «А що зробите ви?» (газета від 6 жовтня 1970 року) йшлося про незадовільну роботу студентів музично-педагогічного факультету на кагатах плодоовочевої бази Радянського РХТ м. Києва.

Як повідомили редакцію, виступ газети на музично-педагогічному факультеті було прийнято до уваги. Студентський деканат дав принципову оцінку фактам, наведеним у замітці, із студентами, яких посилали на господарські роботи, були проведені відповідні інструктажі. Які це дало практичні наслідки? Про це можна довідатись хоча б з цього листа, якого редакцію одержала днями і охоче публікує сьогодні.

«Студенти I—III курсів музично-педагогічного факультету працювали під керівництвом викладача В. Ванюкевича на кагатах Радянського району оптово-роздрібної контори «Головплодоовочеторгу».

Всі працювали сумлінно. З піснями. Забуртували біля 9 тонн моркви та розвантажили 9 тонн моркви і капусти. Норму свою перевиконали. Особливо відзначились студенти Т. Нестерук, С. Коваль, С. Цедулкіна, И. Пастернак, С. Холоденко, Н. Ворвулєв та інші.

Керівництво буртмайданчика дякує студентам та їхньому керівництву за сумлінну роботу.

Товарознавець-інспектор оптово-роздрібної контори Радянського району З. В. БОЙКО».

СПОРТ СПОРТ СПОРТ СПОРТ СПОРТ

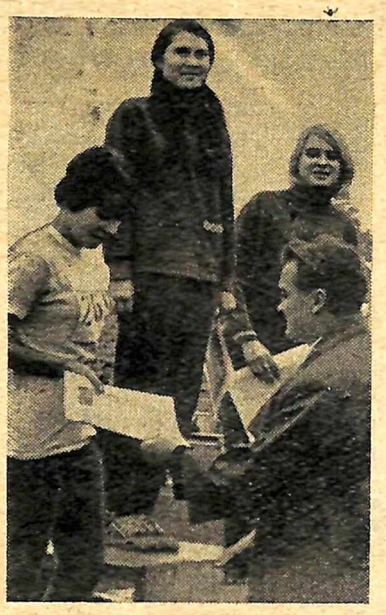

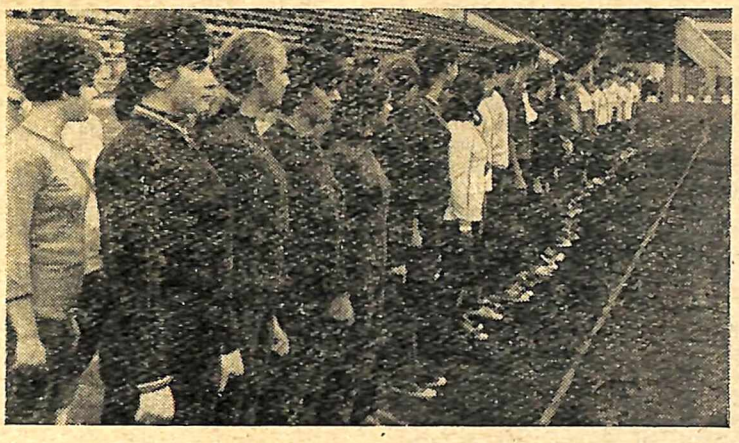

Називаємо переможців

Стало традицією кожну інститутську спартакіаду нового навчального року відкривати змаганнями з легкої атлетики.

І ось спартакіаду відкрито. Святковий вигляд мав стадіон у цей день. На старт вийшло 215 легкоатлетів, представників від 6-ти факультетів інституту. Біля 500 болільників заповнили трибуни. Як розгортались події на бігових доріжках, у секторах для метання та стрибків?

У фінальному забігові на 100 м у чоловіків переміг студент I курсу фізико-математичного факультету Г. Радченко з результатом 11,9 сек. Серед дівчат — студентка IV курсу фізико-математичного факультету В. Щериля. Поза конкуренцією на дистанції 1500 м були брати Валентин та Борис Зайчуки. Переможцем став В. Зайчук — 4 хв. 7 сек. Переможцем у штовханні ядра серед чоловіків став студент II курсу фізико-математичного факультету В. Недогібченко з результатом 12 м. 59 см.

Цікаво проходили змагання із стрибків у довжину серед дівчат. Чемпіонкою стала студентка III курсу педагогічного факультету Г. Подрєз з результатом 4 м 68 см. Г. Подрєз також була кращою із стрибків у висоту—140 см. Студентка II-го курсу дефектологічного факультету А. Кратюк була першою серед дискоболок — 28 м 67 см. Переможцем з естафетного бігу 4×400 м серед чоловічих команд стала команда педагогічного факультету. Першу перемогу в спартакіаді інституту здобув студент I курсу дефектологічного факультету О. Козюра. 400 м він пробіг з часом 54,4 сек.

Як же розподілилися командні місця?

На першому місці — команда музично-педагогічного факультету, на другому — дефектологічний факультет, на третьому — філологічний факультет, на четвертому — педагогічний факультет, на п'ятому — фізико-математичний факультет і на останньому місці — історичний факультет. (Командні місця визначилися по найбільшій кількості очок, що припадають на одного залікового учасника).

Для всіх болільників легкої атлетики інституту було несподіванкою те, що музично-педагогічний факультет посів почесне I місце і перехідний кубок. Колектив цього факультету, хоч він і невеликий, довів, що при чіткій організованості і високій технічній підготовці можна змагатися (і перемагати!) навіть з такими грізними суперниками, як фізико-математичний, філологічний та дефектологічний факультети.

В цілому ж легкоатлетичні змагання на першість інституту засвідчили зростання спортивної майстерності наших студентів.

Спартакіада інституту продовжується. Нових вам перемог і чемпіонських титулів, шанувальники спорту!

В. ЯРОВИЙ,
головний суддя з легкої атлетики, суддя Республіканської категорії.

НА ФОТО:

Вручення нагород переможцям. На чемпіонськім п'єдесталі переможці з бігу на 100 метрів серед дівчат. І місце — студентка 4-го курсу фізико-математичного факультету Надія Щериля, II місце — студентка дефектологічного факультету Надія Кудіна (зліва), III місце — першокурсниця філологічного факультету Ганна Лисенко (справа).

Парад учасників легкоатлетичних змагань на першість інституту.

З ДОШКИ ПОШАНИ

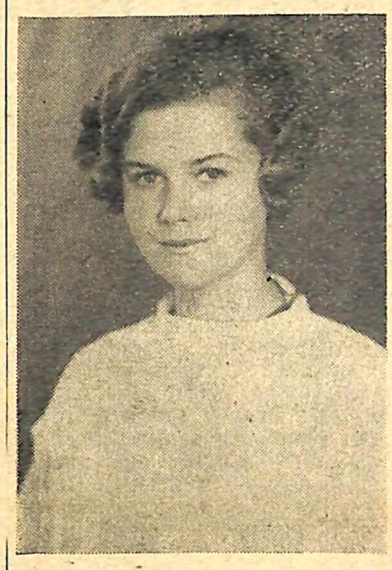

Відмінниця медичної підготовки третьокурсниця фізико-математичного факультету Олена Іофф.

Фото О. Рудзинського.

ІЗ ЗАПИСНОЇ КНИЖКИ ФОЛЬКЛОРИСТА

Учень у школі, що засів у полі.

Що в навчанні переступиш, на тому в житті спіткнешся.

Школа славиться не числом учителів, а славою своїх учнів.

Не можна бути учителем, якщо перестав бути учнем.

ВИПУСКНИК — ПЕРШОКУРСНИКУ

Одержав завдання — не поспішай... Спочатку впевнись, що ні у кого з твоїх товаришів немає подібного. Тільки тоді проси інше.

Шпаргалка твій друг, поки її не знайшов екзаменатор.

ІЗ ТВОРІВ ВСТУПНИКІВ

Пушкін — національний поет Африки.

Цар вбитий, а на його місце вже лізе інший.

Особа Гоголя була роздвоєною: однією ногою він стояв у минулому, а другою вітав майбутнє.

Дем'ян Бєдний — видатний український критик.

Редактор В. СОКУР.

«За педагогические кадры» — орган ректората, парткома, комитета ЛКСМУ, месткома и профкома Киевского государственного педагогического института им. А. М. Горького. Адреса редакції: м. Київ, бульвар Шевченка, 22/24, кім. 110. Тел. Б-1-90-46, дод. 43.

Тираж 1000. Друкарня видавництва «Київська правда», вул. Леніна, 19. Зам. 5035.